



GRUPE INDUSTRIEL MINIER - MANAL SPA

المؤسسة الوطنية للرخام
Entreprise Nationale du Marbre

E.NA.MARBRE - ALGERIE

Société par actions au capital social de 345.000.000 DA

FICHE TECHNIQUE DU CARRIERE DE MARBRE DE FIL-FILA



1/ . SITUATION GEOGRAPHIQUE :

La Carrière de FIL-FILA se trouve à environ 25 Km à l'EST de la ville de SKIKDA (Route Goudronnée)

- **COMMUNE : FIL-FILA - DAIRA : R.DJAMEL WILAYA : SKIKDA**

2/ . STRUCTURE DU GISEMENT :

Le gisement de marbres de FIL-FILA est constitué par des affleurements de marbre qui peuvent atteindre une longueur de 1100 m pour une largeur qui varie de 100 à 300 m.

La structure du gisement est monoclinale avec un pendage de 20° à 40° NORD-EST.

3/ . PRODUITS :

- **MARBRE BLANC**
- **MARBRES GRIS CLAIR ET FONCE.**
- **RESEDA MARRON ET VERT.**
- **Dérivés de marbre :**
 - ↳ **Granulométrie : Poudre de marbre, 1-5, 3-8 , 8-15 et 20/40.**

4. RESERVES CALCULEES :

- **RESERVES RESTANTES BLOCS :5.527.145 m³**

5. VARIETES DES MARBRES :

Le Marbre de FIL-FILA est constitué par les variétés suivantes :

- **Blanc**
- **Blanc-veiné de Gris**
- **Gris-Clair**
- **Gris-Foncé**
- **Rubané à nuance verte**
- **Rubané à nuance marron**



Marbre blanc

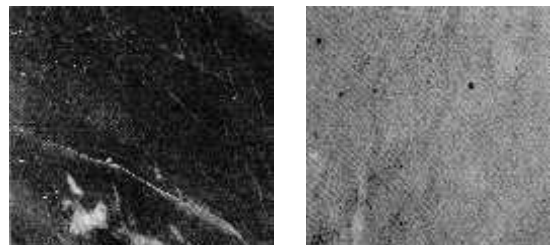

Marbre gris



Marbre réседа